

MARSH



MARSH MERCER KROLL
GUY CARPENTER OLIVER WYMAN

Juni 2010

Seminar Aansprakelijkheid – Thema Machinerichtlijn **Risk Management.**

Jeroen R.H. Spanbroek, Marsh Risk Consulting B.V.

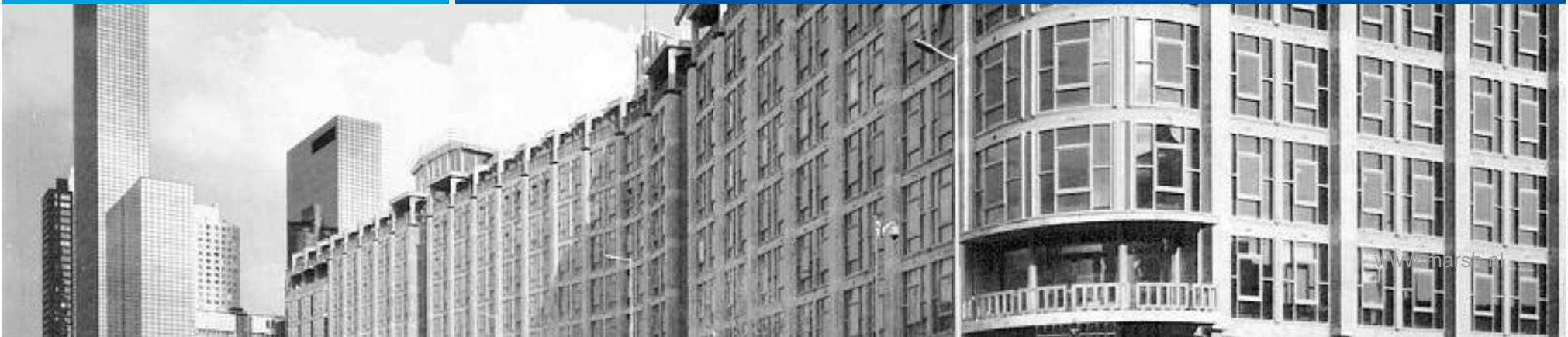

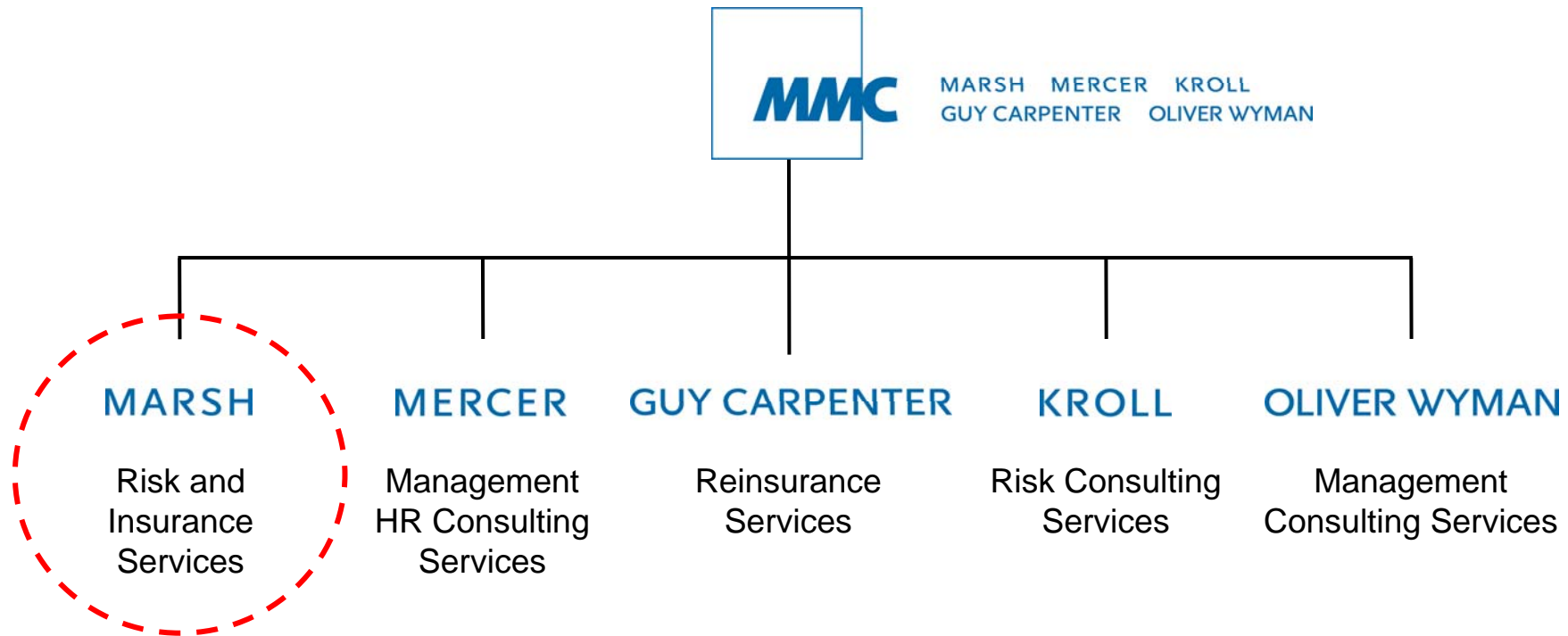

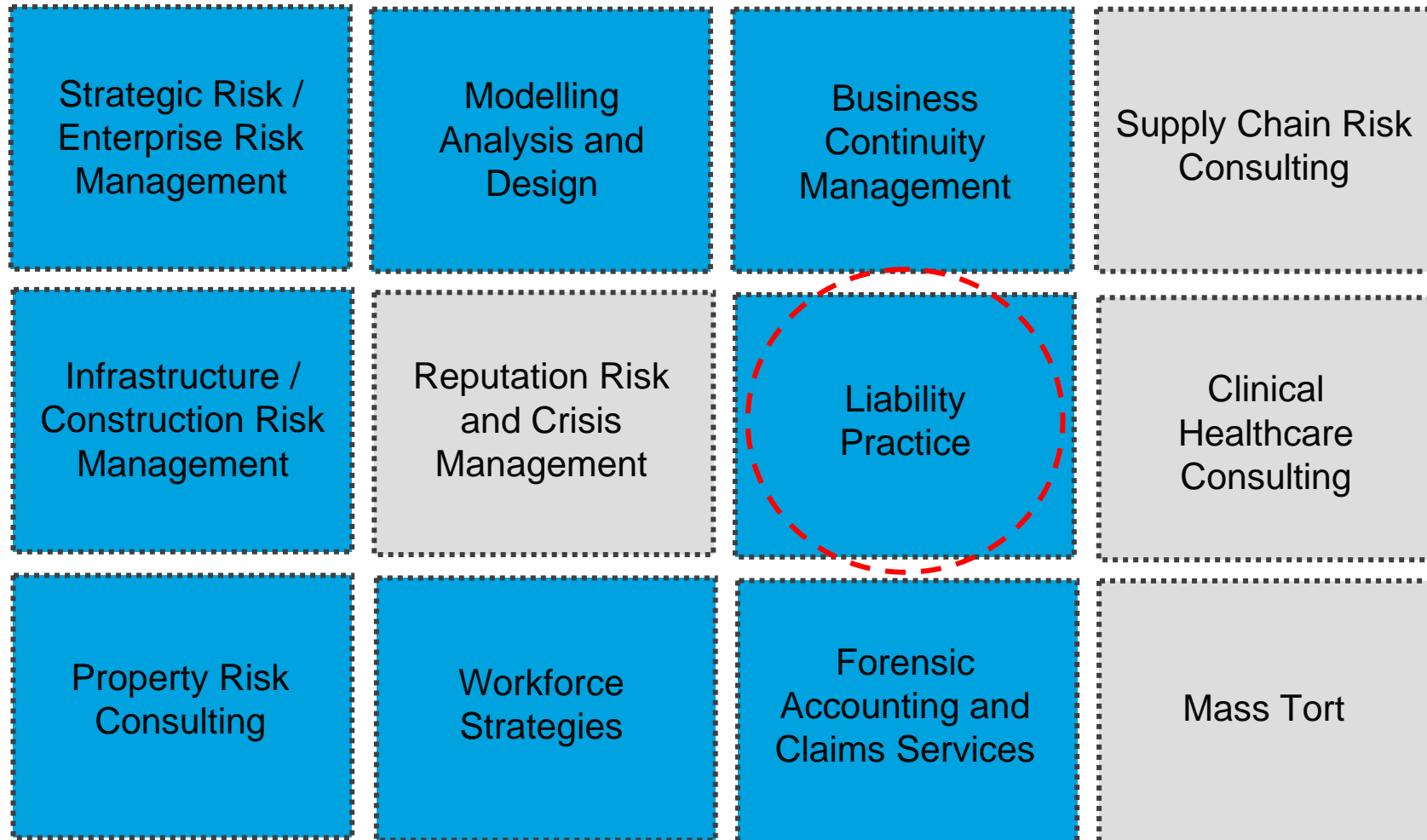

Zeer (technisch) inhoudelijk

Gevolgen non-compliance niet helder

L 157/24	SI	Publicatieblad van de Europese Unie	8.6.2006
RICHTLIJN 2006/42/EG VAN HET EUROPEES PARLEMENT EN DE RAAD			
van 17 mei 2006			
betreffende machines en tot wijziging van Richtlijn 95/16/EG (beschikking)			
(Voor de EER relevante tekst)			
HET EUROPEES PARLEMENT EN DE RAAD VAN DE EUROPESE UNIE	14)	Ter waarborging van de rechtszekerheid van de gebruikers moeten het toepassingsgebied en de begrippen die met de toepassing van deze richtlijn verband houden, zo nauwkeurig mogelijk worden omschreven.	
Gelet op het Verdrag tot oprichting van de Europese Gemeenschap, en met name op artikel 95,	15)	De dwingende voorschriften van de lidstaten inzake beschikking, ten aanzien van het beheer van personen of van personen en goederen, veelal aangevuld met technisch verplichte technische specificaties en/of veiligheidsnormen, leiden niet noodzakelijkerwijs tot een ander getoedienheids- en veiligheidsniveau, maar vormen wegens hun verscheidenheid wel een belemmering voor het handelsverkeer binnen de Gemeenschap. Bovendien zijn er aanzienlijke verschillen tussen de nationale systemen van conformiteitsbeoordeling van deze machines en van certificering. Daarom dienen beschikkingen bestemd voor het beheer van personen of personen en goederen niet van het toepassingsgebied van de richtlijn te worden uitgesloten.	
Gezien het voorstel van de Commissie (1),			
Gezien het advies van het Europees Economisch en Sociaal Comité (2),			
Handelend volgens de procedure van artikel 251 van het Verdrag (3),			
Overwegende hetgeen volgt:	16)	Wapens, waaronder vuurwapens, die onder Richtlijn 91/477/EEG van de Raad van 18 juni 1991 inzake de controle op de verspreiding en het vervoer hebben van wapens (4) vallen, dienen te worden uitgesloten; de aanpak van vuurwapens geldt niet voor draagbare bevestigingsapparaten met explosieve lading en andere slagverrichtingen die alleen voor industriële of technische doeleinden zijn ontworpen. Er moet in overgangsregelingen worden voorzien, opdat de lidstaten hierin de handel betreffen en het in bedrijf stellen kunnen toestaan van deze machines die zijn gebouwd overeenkomstig de op de datum van aanneming van deze richtlijn vigerende nationale voorschriften, daartoe begrepen de voorschriften ter uitvoering van het Verdrag van 1 juli 1998 inzake wederzijdse erkenning van licentievoorwaarden op handvuurwapens. Dergelijke overgangsregelingen maken de Europese normalisatieorganisatie soeverein de mogelijkheid bieden normen op te stellen om te zorgen voor een niveau van veiligheid dat gebaseerd is op de stand van de techniek.	
11) Richtlijn 98/17/EG van het Europees Parlement en de Raad van 22 juni 1998 inzake de onderlinge aanpak van de wetgevingen van de lidstaten betreffende machines (5) biedt een codificatie van Richtlijn 89/392/EEG (1) in drie Richtlijnen 98/17/EG opzette op belangrijke punten wordt gewijzigd, in overde van de duidelijkheid en beschikking van lastigevoerde richtlijnen aangevoren.	17)	Deze richtlijn is niet van toepassing op het beheer van personen met machines die door met voor zijn ontworpen. Deze bepaling laat echter het recht van lidstaten overde om in overeenstemming met het Verdrag rationale maatregelen met betrekking tot dergelijke machines te nemen met het oog op de toepassing van Richtlijn 89/455/EEG van de Raad van 30 november 1989 betreffende minimumvoorschriften inzake veiligheid en gezondheid bij het gebruik door werknemers van arbeidsmiddelen op de arbeidsplaats (necesse bijzondere richtlijn in de zin van artikel 18, lid 1, van Richtlijn 89/391/EEG (6)).	
12) De sector machinebouw vormt een belangrijk deel van de sector werkplaatsen en neemt als industrie een centrale plaats in de economie van de Gemeenschap in. De sociale kosten die voortvloeien uit het grote aantal ongevallen dat voortvloeit uit het gebruik van machines, kunnen worden verlaagd door intrinsiek veilige machines te ontwerpen en te bouwen, afzede door deugdelijke installatie en onderhoud.			
13) Het is de taak van de lidstaten op hun grondgebied de veiligheid en gezondheid van personen, met name werknemers en consumenten, in te voorkomend geval handhaven en goedmaken, te waarborgen, in het bijzonder ten aanzien van de risico's die uit het gebruik van machines voortvloeien.			
<p>(1) PB C 154 E van 28.5.2006, blz. 164.</p> <p>(2) PB C 311 van 7.11.2001, blz. 3.</p> <p>(3) Advies van het Europees Parlement van 4 juli 2002 (PB C 271 E van 12.11.2002, blz. 49), gemeenschappelijk standpunt van de Raad van 18 juli 2003 (PB C 231 E van 13.10.2003, blz. 9) en standpunt van het Europees Parlement van 15 december 2005 (nog niet bevestigd) in het Publicatieblad. Besluit van de Raad van 27 april 2006.</p> <p>(4) PB L 287 van 11.7.1991, blz. 1. Richtlijn gewijzigd bij Richtlijn 98/78/EG (PB L 351 van 7.12.1998, blz. 1).</p> <p>(5) Richtlijn 89/392/EEG van de Raad van 14 juni 1989 inzake de onderlinge aanpak van de wetgevingen van de lidstaten betreffende machines (PB L 181 van 29.6.1989, blz. 9).</p> <p>(6) PB L 234 van 11.9.1991, blz. 51.</p> <p>(7) PB L 393 van 18.12.1989, blz. 11. Richtlijn laatste gewijzigd bij Richtlijn 2001/45/EG van het Europees Parlement en de Raad (PB L 185 van 18.7.2001, blz. 46).</p>			

Aandachtsgebied select aantal mensen

Draagvlak creëren noodzakelijk

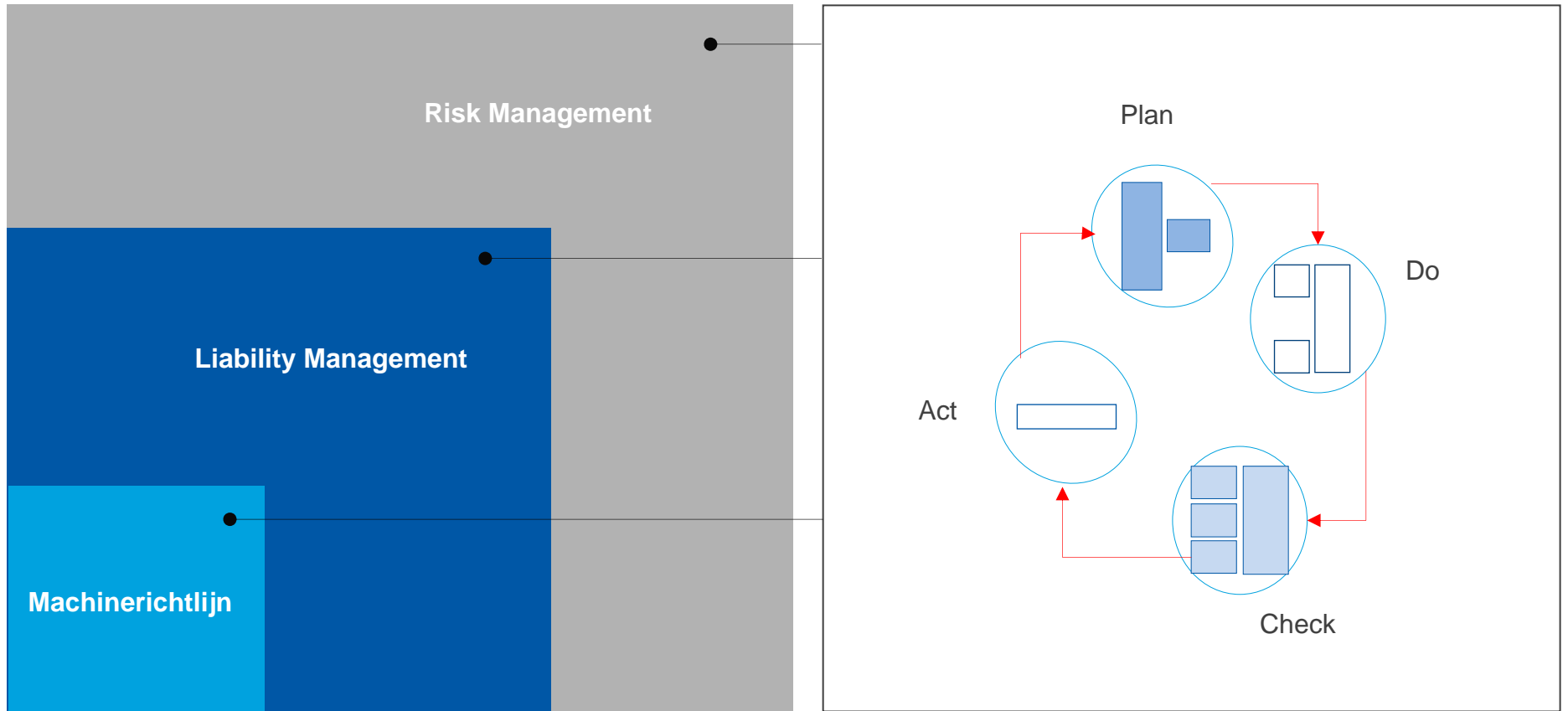

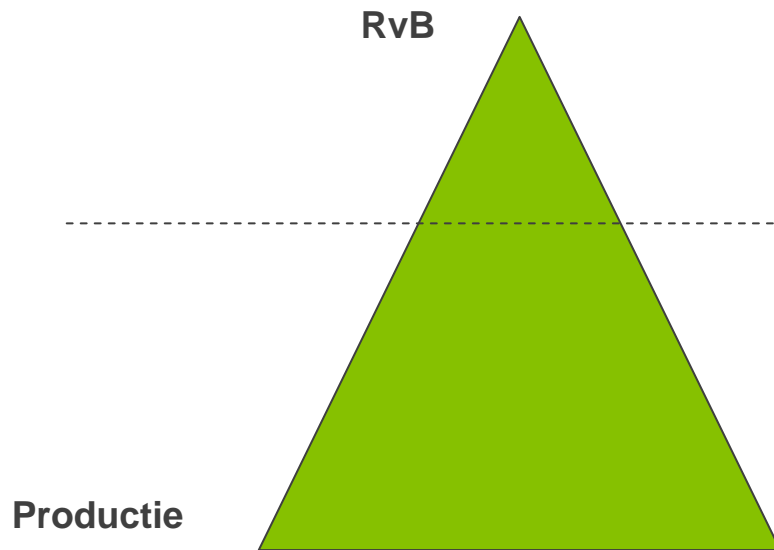

- #1. Bescherming P&L statement
- #2. Positieve beïnvloeding van P&L statement

- Statische risicobeheersing (“in de lijn”)
- Dynamisch risicobeheersing (“opzoek gaan”)

Context afhankelijk!

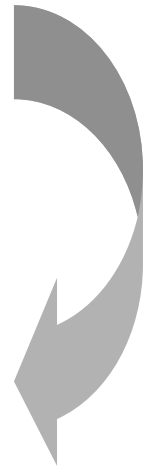

RM Context Afhankelijk



RM Context Afhankelijk



De context van investeringen, positionering en belang van RM binnen een organisatie worden op basis van een combinatie van factoren bepaald;

- Financiële huishouding
- Risk appetite (bearing, tolerance niveaus)
- Organisatorische structuur
- Industrie / Sector
- Claims historie
- Belangen derden (aandeelhouders, private equity, autoriteiten)
- Persoonlijke interesse (RvB, management team)
- Kwaliteit van management informatie

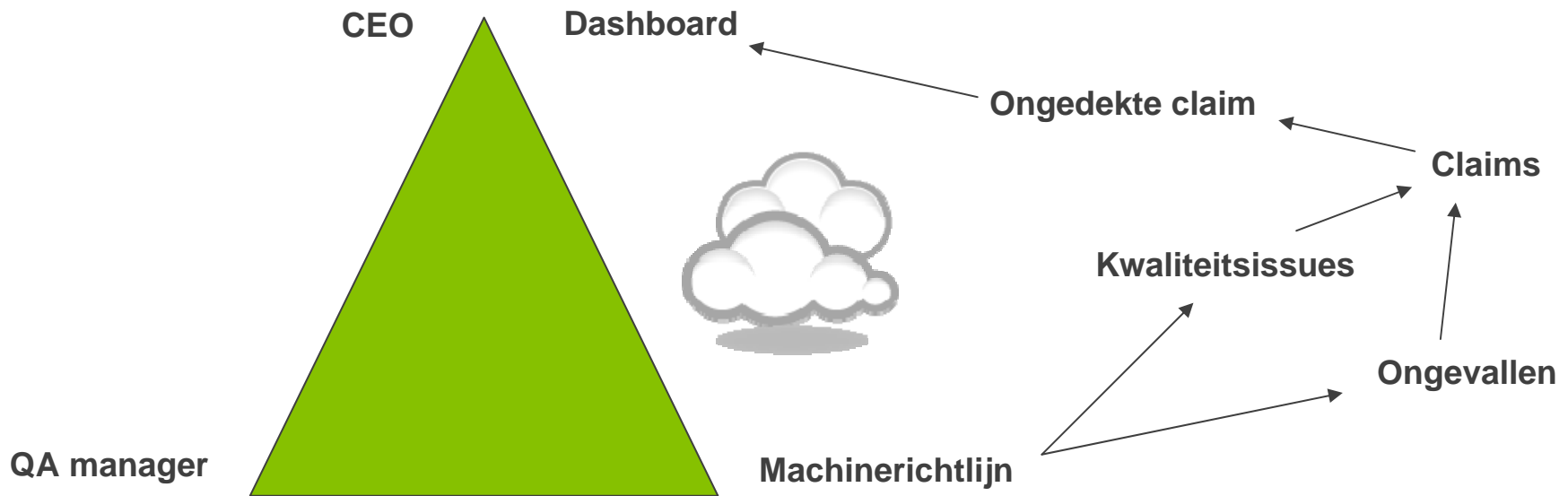

Van reactief naar proactief → Uitdaging: Liability KRI's op het management dashboard creëren

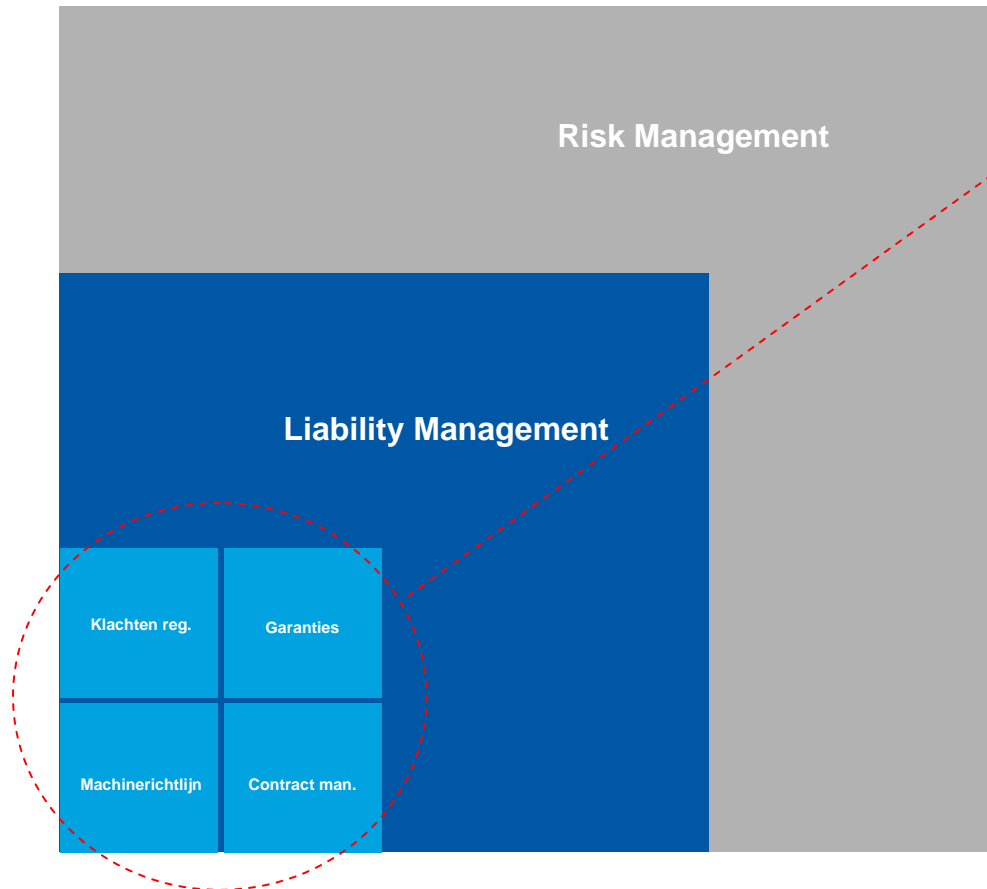

- **Beheersing gesegmenteerd**
- **Correlaties leggen deelgebieden**
- **Gegevens → management informatie**
- **KRI's definiëren**
- **Rapportage structuur ontwikkelen**

Risk Management Dashboard

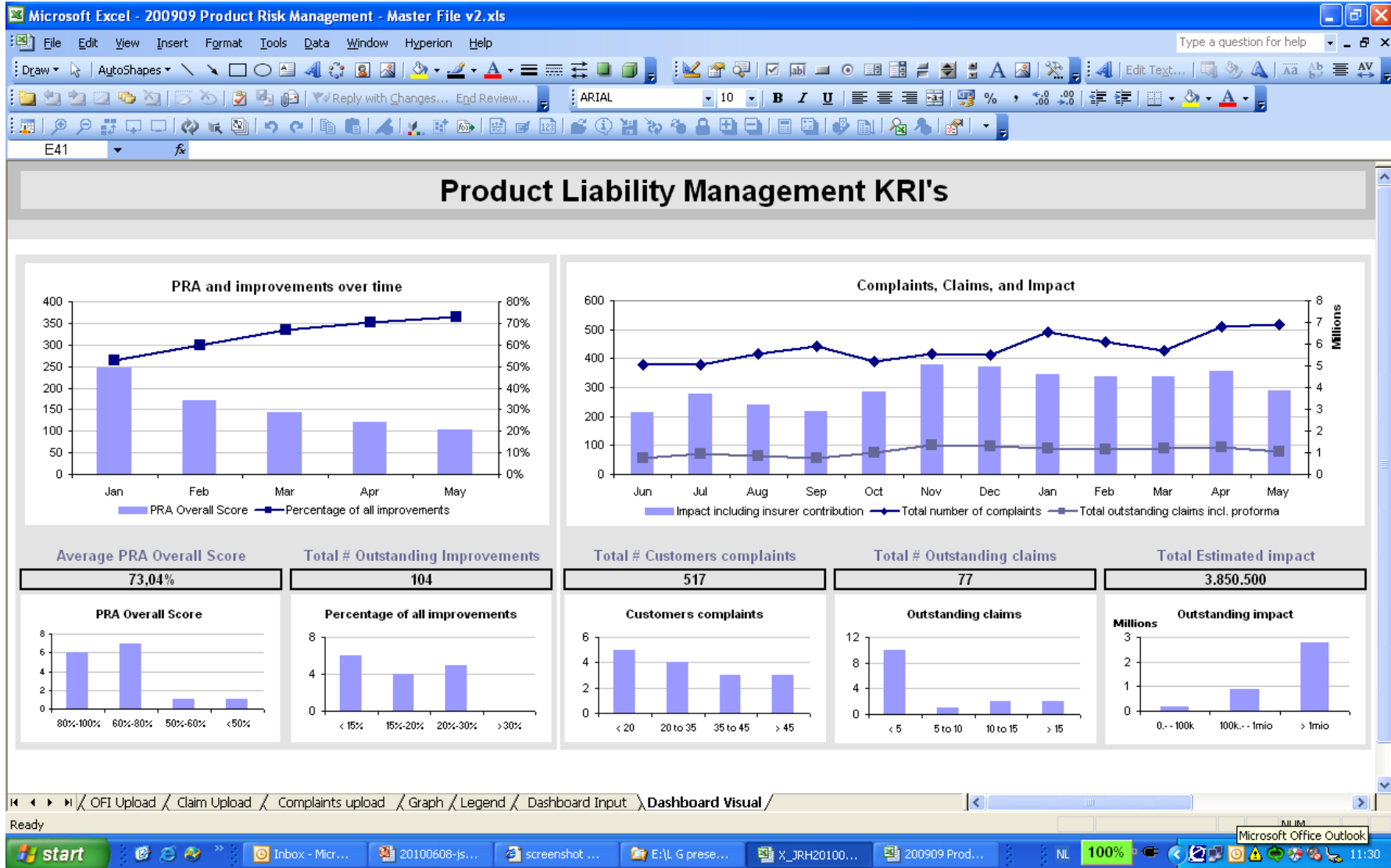



Inkoopafdeling

Verkoopafdeling

Kwaliteitsafdeling

Inkoopafdeling

Productieafdeling

UNCERTAINTY AROUND LIABILITIES: FIND THE UPSIDE

Drs. Jeroen R.H. Spanbroek

Telefoon: 010-4060469

E-mail: Jeroen.Spanbroek@marsh.com

